

BOLETÍN INFORMATIVO



ANCHE

ASOCIACIÓN NACIONAL DE CRIADORES
DE GANADO OVINO SELECTO
DE RAZA CHURRA

Tfno. 979 742 520 • Fax 979 701 165
Avda. Casado del Alisal, 21 • 34001 PALENCIA
www.anche.org • e-mail: anche@anche.org

 @raza churra
 @razachurra
 @razachurra
 @razachurra



Número 77
Abril 2024

LOGOTIPO RAZA

AUTÓCTONA 100% CHURRA



Resumen de las condiciones para la autorización de uso del logotipo Raza autóctona 100 % Churra en los productos cárnicos:

1.- Ganaderías.

- Tener las madres y los padres inscritos en el Libro Genealógico de la raza churra
- Llevar al día el Libro de Paridera
- Estar inscrito en el registro de ganaderías comprometiéndose a cumplir las condiciones de uso y mantener la documentación correspondiente.

2.- Operadores comerciales.

- Estar inscrito en el registro de operadores comprometiéndose a cumplir las condiciones de uso y mantener la documentación correspondiente.
- Llevar al día el Libro de Matadero con las canales recibidas y amparadas y su comunicación diaria a la Asociación para su control.
- Permitir los controles por parte de la Asociación, responsable última del funcionamiento de la autorización del uso de la marca.

3.- Puntos de venta.

- Estar inscrito en el registro de puntos de venta comprometiéndose a cumplir las condiciones de uso y mantener la documentación correspondiente.
- Permitir los controles por parte de la Asociación, responsable última del funcionamiento de la autorización del uso de la marca.

Actualmente disponen de Lechazo Raza Autóctona 100% Churra:

- SAT BONISA de Mayorga (Va). Tfno.: 600 463 733 <https://bonisa.net>
- SAT Hnos. Paramio de Villerías (P). Tfno.: 979 768 229 <https://camposgoticos.com>
- Discarema SL. Amusco (P). Tfno.: 979 699 682 <https://www.damma.es>

100% GARANTÍA DE ORIGEN

100% AUTÉNTICO

100% SABOR

100% VARIEDAD

100% ORGULLO POR LO NUESTRO

100% SOSTENIBILIDAD

100% RECONOCIMIENTO PARA NUESTROS GANADEROS





CHURRA

CRÉDITOS

Edita:

Asociación Nacional de Criadores de Ganado Ovino Selecto de Raza Churra
Teléfono 979 742 520 Fax 979 701 165
e-mail: anche@anche.org
Avda. Casado del Alisal, 21
34001 PALENCIA
www. anche.org

 @raza churra  @razachurra
 @razachurra  @razachurra

Dibuja:

Emilio José Romo Fernández

Imprime:

MERINO
Teléfono 667 593 670
e-mail: ana@vmerino.com
PALENCIA

Depósito Legal: P-5/2015

**PUBLICACIÓN GRATUITA
NÚMERO 77 • Abril 2024**

Mariano Paramio Antolín
Presidente de ANCHE

Sandra de la Hera Martínez
Elena Sánchez Vega
Amparo Morell Chapa
Emilio José Romo Fernández
Técnicos de ANCHE

Fernando de la Fuente
Departamento de Producción Animal
Universidad de León

SUMARIO

Portada	1
Créditos / sumario	3
Editorial	5
ANCHE en cifras 2023.....	6
Valoración genética para la producción de leche	10
Valoración genética para la producción de lechazos	12
Concursos y subasta 2024	15
Programa feria 2024.	18
Poesía	19
Memoria	19
Cartel Feria 2024.	20



ANCHE

ASOCIACIÓN NACIONAL DE CRIADORES
DE GANADO OVINO SELECTO
DE RAZA CHURRA



Cofinanciado por
Unión Europea



**Junta de
Castilla y León**



DIPUTACIÓN
PROVINCIAL
DE BURGOS



**Diputación
DE PALENCIA**



DIPUTACIÓN DE VALLADOLID



DIPUTACIÓN DE
ZAMORA

CORTA CON LA AGALAXIA

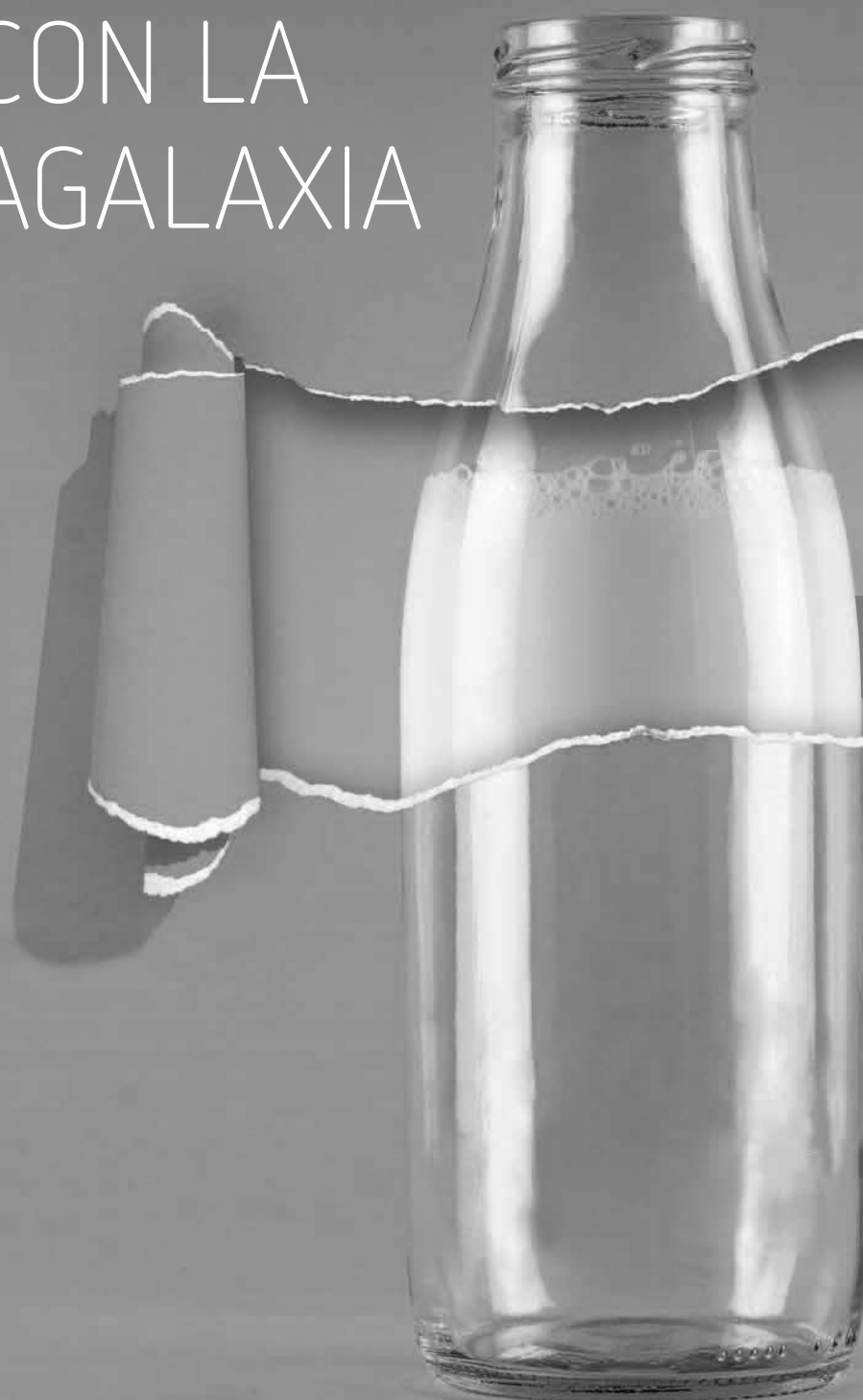

Si quieres proteger,
asegúrate con

ALGONTEX®

La vacuna líder
frente a la agalaxia
contagiosa

ALGONTEX® emulsión inyectable para ovino y caprino

Composición por dosis (2 ml): *Mycoplasma agalactiae* cepa N-262 \geq 70 UE. **Indicaciones y especies de destino:** Para la inmunización activa del ganado ovino y caprino para prevenir los signos clínicos y la infección de la agalaxia contagiosa. **Via de administración:** Intramuscular o subcutánea. **Posología:** 2 ml. **Contraindicaciones:** Ninguna. **Precauciones:** Conservar y transportar refrigerado (entre 2°C y 8°C). Proteger de la luz. No congelar. **Tiempo de espera:** Cero días **Titular:** CZ Veterinaria, S.A. **Reg. N°:** 2896 ESP. Con prescripción veterinaria.

vêtia®

VETIA ANIMAL HEALTH, S.A. C/Teide, nº 4. 28703 San Sebastián de los Reyes - Madrid

✉ info@vetia.es
☎ (+34) 910 901 526
🏠 www.vetia.es

EDITORIAL

Un año más, aprovechando la revista de ANCHE, me dirijo a vosotros para comentar los acontecimientos que creo nos incumben desde la perspectiva de la raza churra y sus producciones.

En principio agradeceremos que sigáis al pie del cañón en un mundo, tal vez no muy agradecido, que no siempre está bien reconocido por la sociedad, pero del que nos sentimos orgullosos como ganaderos y garantes del medio rural.

Pienso que también este año ha sido relativamente bueno en cuanto a producciones y precios, con una pequeña diferenciación de los productos de calidad que ponemos en el mercado respecto al ovino en general.

Os vuelvo a insistir en que necesitamos que os impliquéis en la mejora de la raza, participando en los esquemas de valoración de sementales, tanto de leche como de producción de lechazos, que será la base para una mejora genética que redundará en el beneficio general de nuestras explotaciones. No solo debemos tener las ovejas churras en nuestras explotaciones, sino que debemos mantener su pureza racial y mejorar sus producciones para posicionarnos en un nivel preferente en el mercado del ovino.

Necesitamos transmitir a la sociedad los beneficios de nuestro trabajo y especialmente a los posibles futuros ganaderos para que apuesten por el trabajo con la raza churra y se unan a nuestra Asociación. Será el futuro de nuestro trabajo.

Este año la feria se va a centrar en la presentación y difusión de los productos de nuestro ganado: Leche y carne; de forma que serán los quesos y los derivados cárnicos de nuestras ovejas los protagonistas en las charlas y demostraciones. Trataremos de enseñar al público las bondades de nuestros productos para que al comprar en el mercado se decidan por los obtenidos de nuestras ovejas.

Celebraremos la feria los días 27 y 28 de abril, fechas en las que esperamos contar con la mayoría de vosotros para participar en los diferentes actos organizados y en la fiesta de la raza churra que es “nuestra fiesta”.

Este año tendremos de raza invitada nuestra hermana la “raza castellana”, compañera dentro de la IGP del Lechazo de Castilla y León y con la que tenemos tantos puntos en común por los que luchar en el mundo del ovino.

Termino agradeciéndoos el apoyo a esta Junta Directiva, que trata de representar a la Asociación lo más dignamente posible, proponer las actuaciones a realizar y los nuevos estudios necesarios para la mejora de la raza. Os animo a que vengáis a la Asamblea General del 27 de abril, para compartir las inquietudes como ganaderos y contarnos las necesidades que veis en la Asociación para, en la medida de lo posible, tomar las medidas oportunas.

Mariano Paramio Antolín
Presidente de ANCHE



AÑO 2023

EN CIFRAS

Animales en el año 2023, a 31 de diciembre.

	2017	2018	2019	2020	2021	2022	2023
Explotaciones	184	158	146	139	131	131	129
Animales inscritos	162.078	147.435	118.419	114.804	110.380	94.261	88.554
Sección Aneja	89.593	80.785	55.219	54.008	53.094	44.525	42.221
Sección Principal Machos	2.308	1.891	1.922	1.963	1.856	1.629	1.520
Sección Principal Hembras	70.177	64.759	61.278	58.833	55.430	48.107	44.813

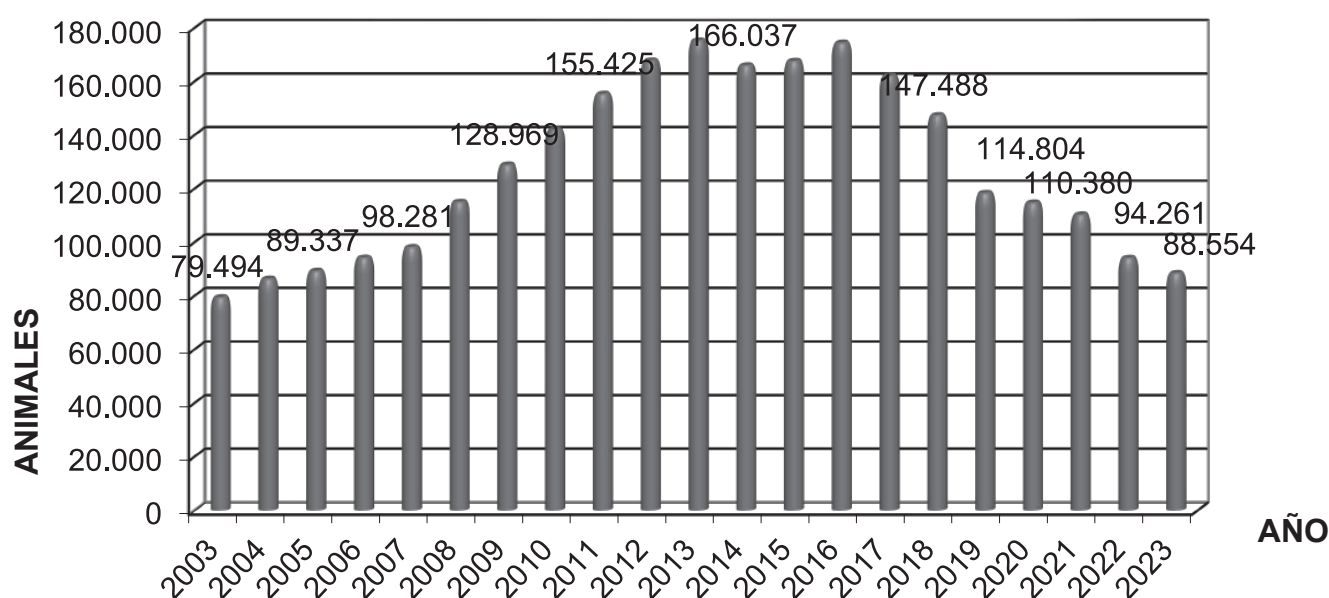

En el año 2023 se asociaron 8 nuevos ganaderos, y se dieron de baja 10.

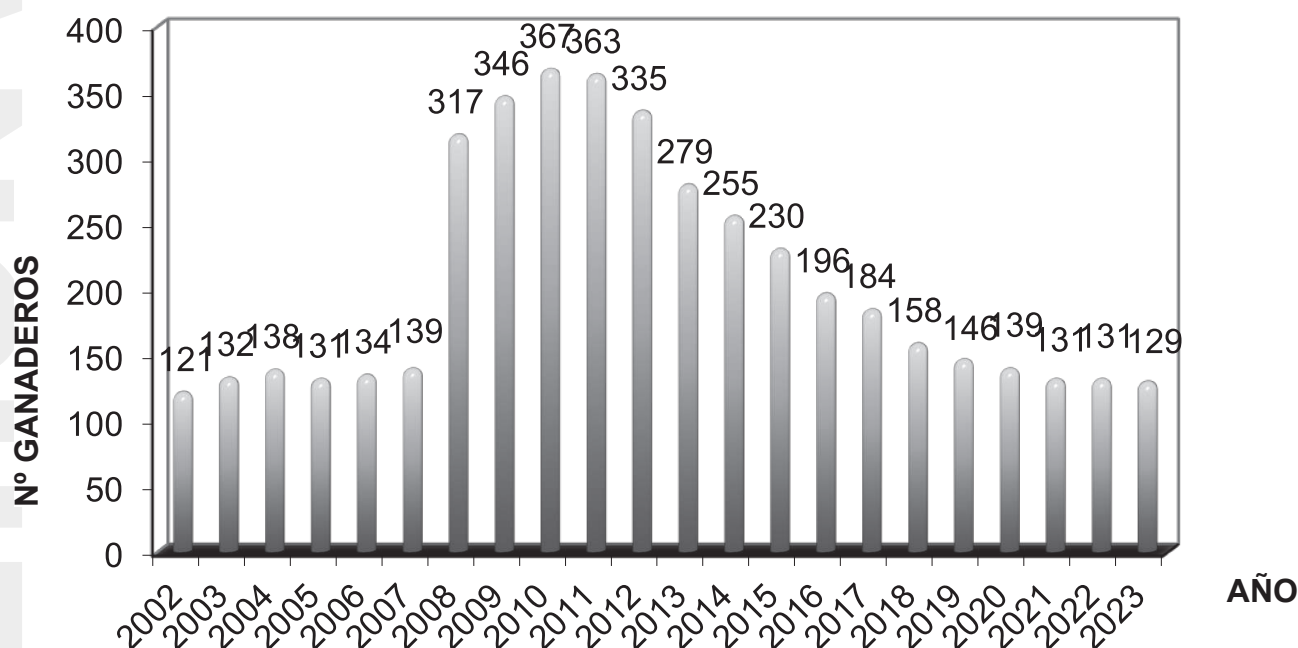

AÑO 2023 EN CIFRAS

GANADERÍAS POR PROVINCIA 2023

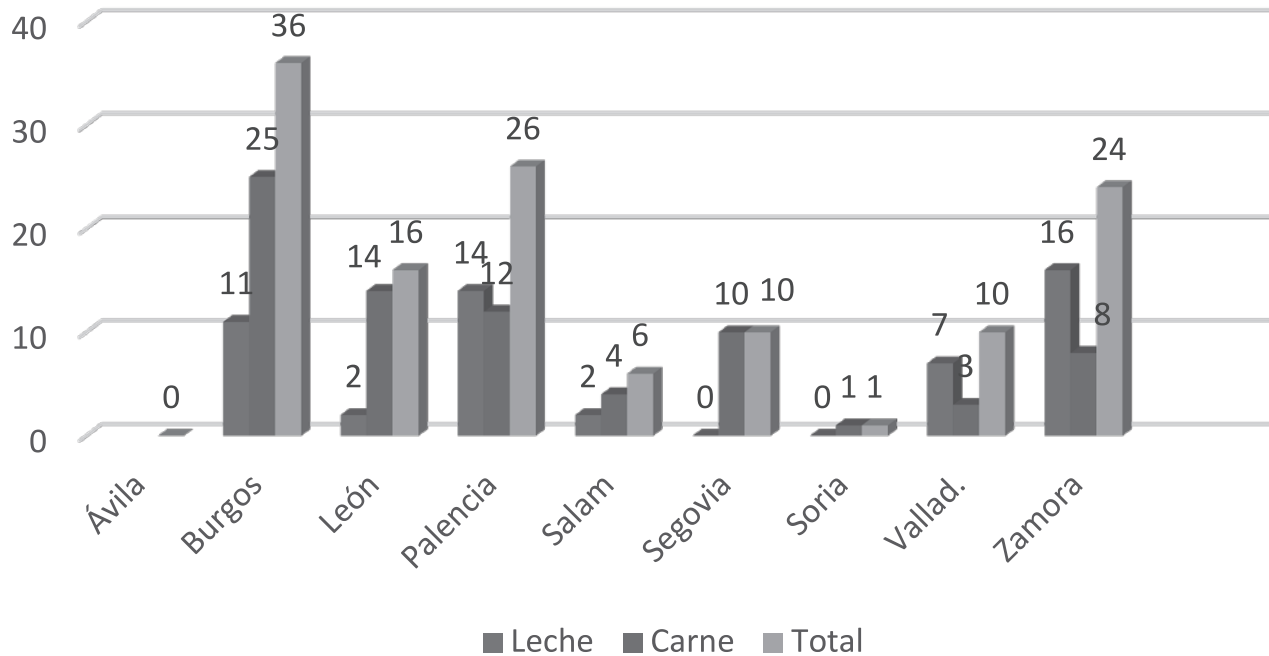

CONTROL LECHERO OFICIAL EN 2023

	2018	2019	2020	2021	2022	2023
Nº explotaciones colaboradoras	42	45	45	39	38	39
Nº reproductoras control lechero	29.634	29.587	26.333	23.289	21.972	26.333
Lactaciones válidas	25.836	25.245	23.697	18.211	18.823	18.823

CONTROL DE PRODUCCIÓN DE LECHAZOS EN 2023

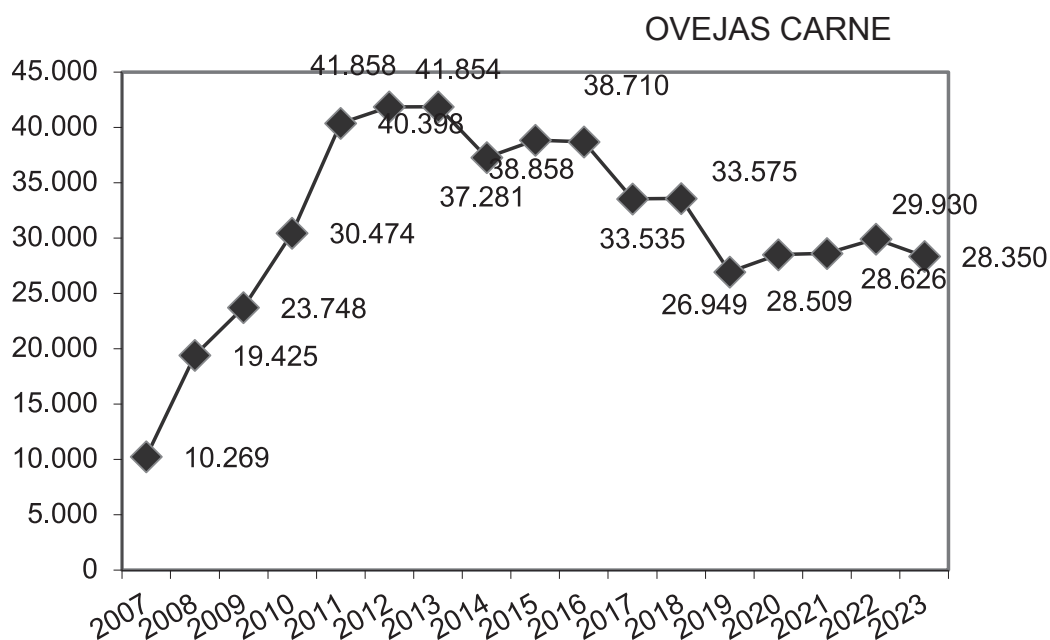

AÑO 2023 EN CIFRAS

Nº DE GANADERÍAS CARNE

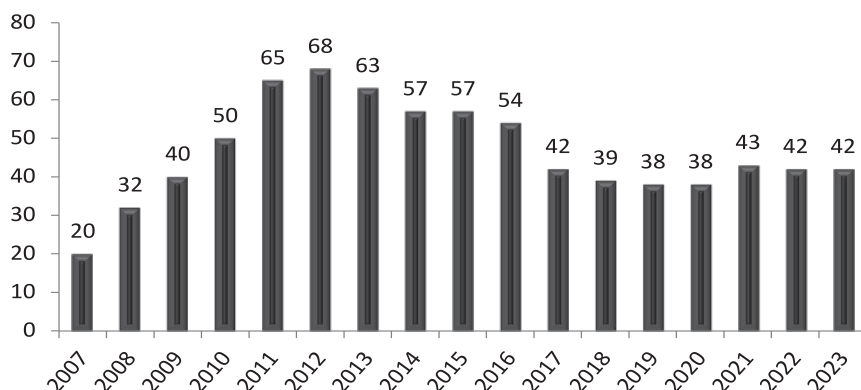

* Situación del Centro de Sementales:

- E.S de LECHE

- **Mejorantes:** 3 machos vivos.
42 machos con dosis congeladas
- **En espera de valoración:** 10 machos.
- **En prueba:** 17 machos.
- **Nuevos:** 16 machos

- E.S. de CARNE

- **OVIGEN:** 19 machos.
- **Matallana:** 5 machos
- **Tablares (centro de cría):** 11 machos

EVOLUCIÓN INSEMINACIONES

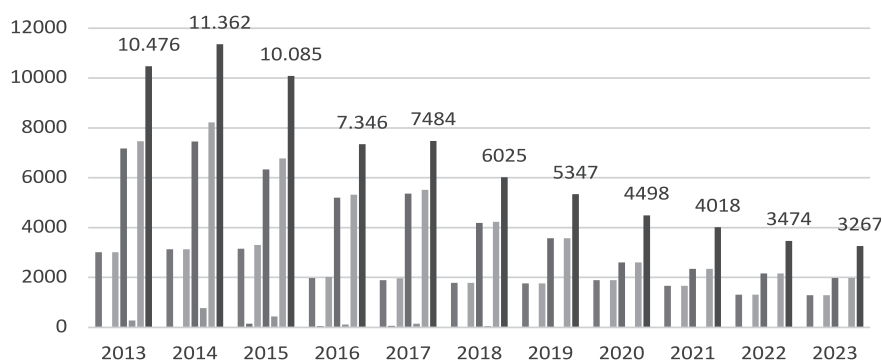

PLAN DE CONTROL DE MAEDI-VISNA:

- 1 ■ V4 ofic indemnes (0/0) 25 %
- 4 ■ V2 titulados (2,5-10%) (50s)
- 7 ■ V2+ saneado sup 60 (10s)
- 2 ■ V3 calificados (0) 12,5 %
- 5 ■ V2+ saneados (10-20%) (50s)
- 3 ■ V2 titulados (-2,5%) (100s) 50 %
- 6 ■ V2+ saneados (20-60%) (15s)

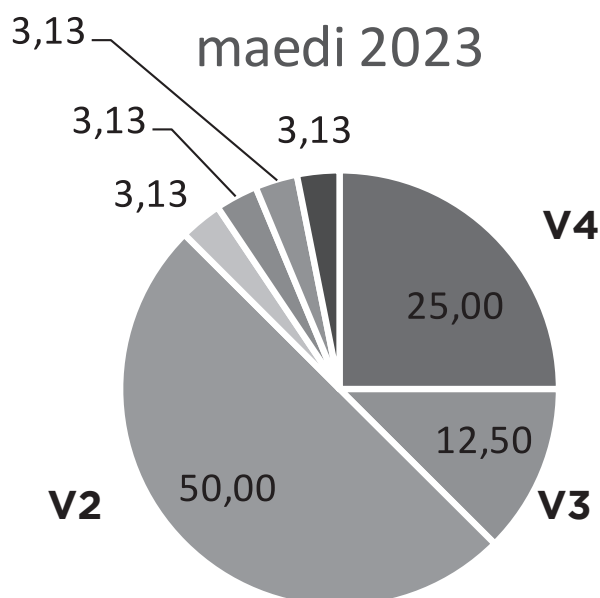

LEYENDA: CATEGORIA SANITARIA (% POSITIVOS) (% SACRIFICIO INDEMNIZADO POSITIVOS)

**NOS ENFRENTAMOS A LOS GIGANTES Y A LAS
ADVERSIDADES QUE ACECHAN A NUESTRAS
OVEJAS CON CORAJE Y DESTREZA,
¡COMO NUESTRO DON QUIJOTE!**

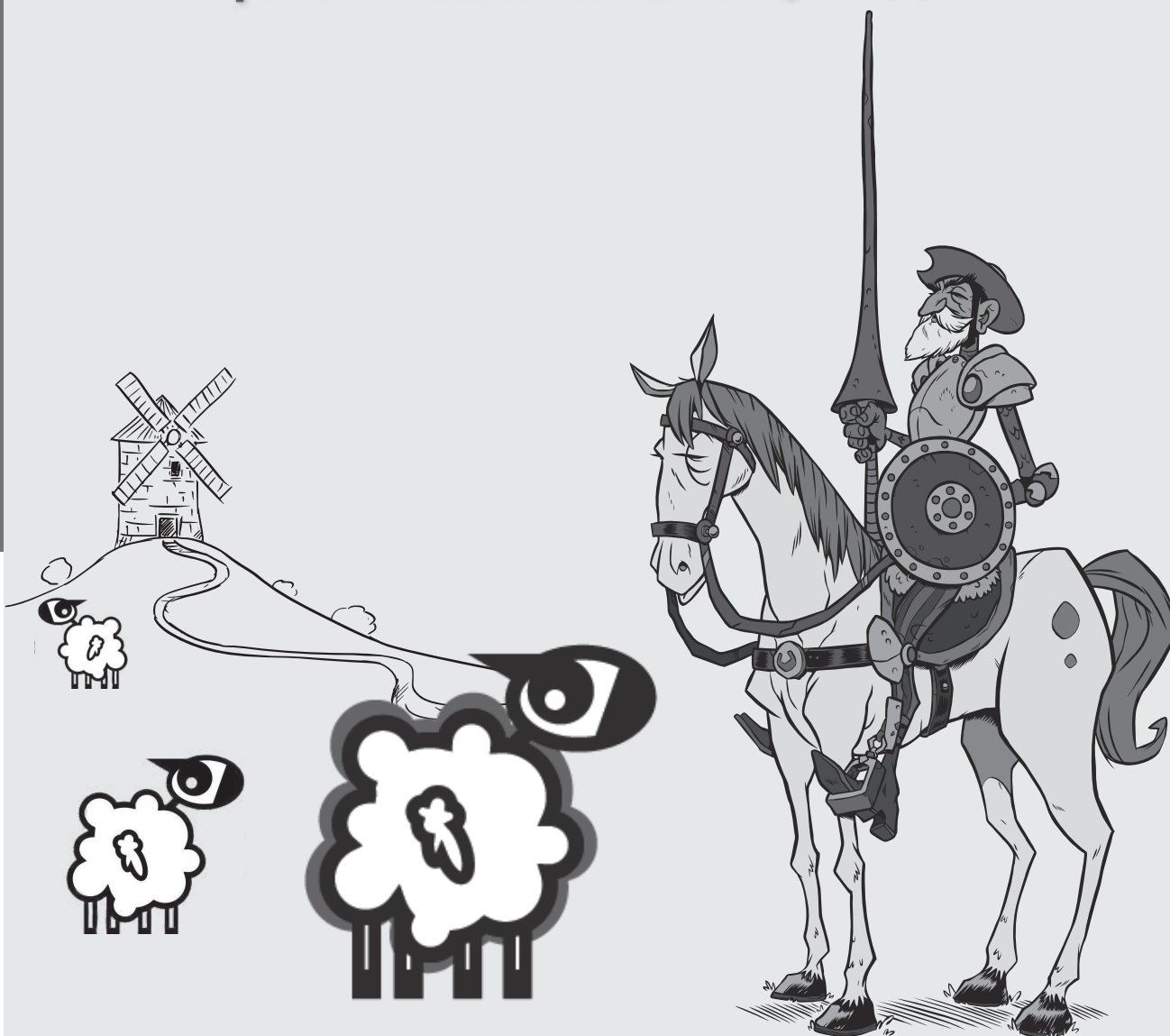

**TODOS NUESTROS PRODUCTOS INCORPORAN
HARINA DE GARBANZO DE NUESTRA TIERRA**

Nutyser GRUPO
NUTRICIÓN ANIMAL SERVICIOS TÉCNICOS



947 252 313



nutyser@nutyser.com



660 446 455



www.nutyser.com

VALORACIÓN GENÉTICA PARA LA PRODUCCIÓN DE LECHE

Al igual que en ediciones anteriores, a continuación se muestran los datos recopilados, revisados y analizados con gran esfuerzo durante el año 2023. Esfuerzo enormemente recompensado al poder observar que los resultados del trabajo diario tienen sus frutos, pues se consiguen explotaciones ganaderas más rentables, no solo desde el punto de vista productivo, sino también desde el sanitario y el de manejo.

A pesar de que las cifras no engañan y que el número de socios y animales en este esquema va reduciéndose notablemente año tras año, se sigue trabajando en la misma línea general de mejorar globalmente la raza churra. Para ello, es muy importante anotar partos, controlar lactaciones y conectar los rebaños genéticamente mediante inseminación artificial.

Evolución de la producción láctea

(en litros por lactación de 120 días)

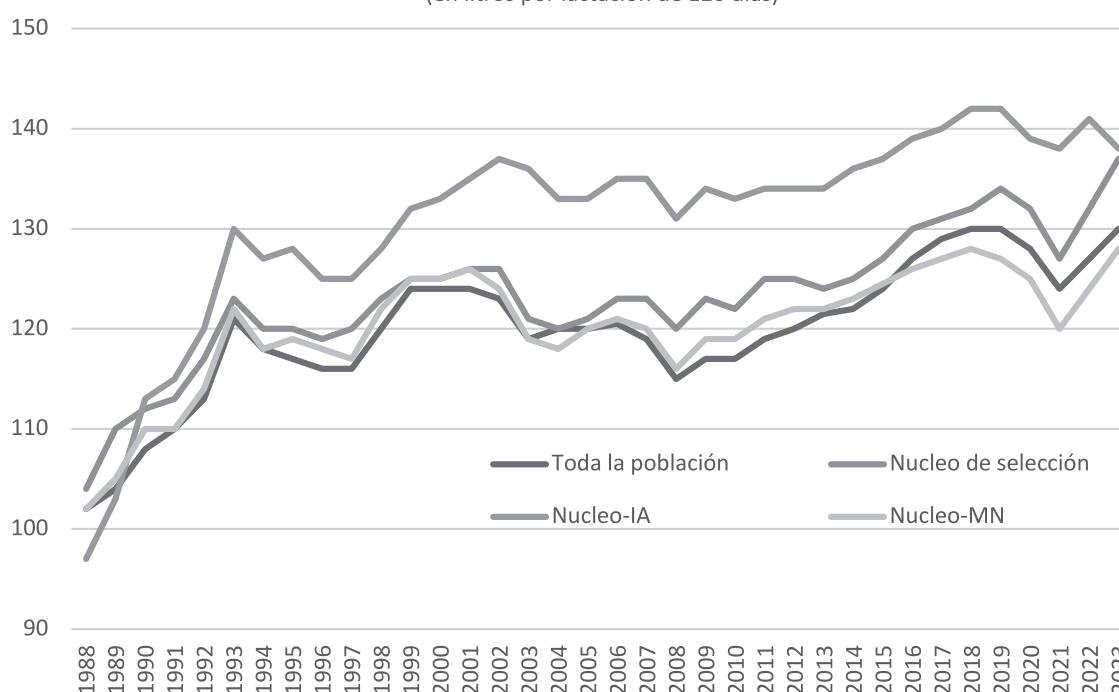

En la siguiente tabla se muestran los 10 mejores rebaños genéticamente representados por su mejor oveja.

Ranking	Oveja	F. Nacimiento	Global	Fiabilidad	Partos	Leche	Hijas	I.Morf.	N.V.
1	VGVG18243	13/12/2018	141,96	0,492	5	40	4	0,32	0,00
3	TMTM20061	06/03/2020	141,40	0,429	2	30	0	0,34	0,08
5	EVEV16009	03/07/2016	140,71	0,496	6	38	0	0,26	0,13
9	ALSM18029	08/03/2018	138,19	0,474	6	31	1	0,19	0,08
13	PAPA18032	05/03/2018	137,26	0,484	5	27	1	0,28	0,01
15	VDVD18203	02/11/2018	136,51	0,446	4	31	1	0,30	0,05
18	MSMS22108	01/02/2022	136,11	0,369	1	35	2	0,27	0,07
23	CNSM19015	30/10/2018	135,69	0,446	2	33	1	0,31	-0,03
30	AVAV18039	21/04/2018	134,87	0,400	1	29	0	0,21	0,05
37	PGPG19005	15/01/2019	134,22	0,400	3	34	1	0,25	0,17

Para finalizar, se presenta a continuación los 16 machos nuevos que entraron en el año 2023 para aportar nueva genética al esquema de selección para la producción de leche. En el tiempo transcurrido en el centro de sementales se ha logrado obtener ya dosis de 6 de ellos.



Macho	F. Nacimiento	Global	Fiabilidad
IAEV300522	05/03/2021	121,54	0,274
IAEV300523	07/11/2021	123,72	0,218
IAEV300525	06/11/2021	121,81	0,230
IAEV300526	10/11/2021	129,52	0,337
IAEV300527	10/11/2021	129,52	0,337
IAEV300529	25/06/2022	116,04	0,306
IAEV300530	05/11/2022	124,54	0,262
IAEV300531	04/11/2022	122,47	0,190
IAEV300532	04/11/2022	118,61	0,197
IAEV300533	08/11/2022	126,50	0,198
IAEV300534	03/11/2022	129,70	0,344
IALS300521	20/07/2022	128,45	0,354
IASE300535	15/10/2022	122,96	0,183
IASE300536	13/10/2022	123,77	0,154
IAVG300537	25/02/2022	123,56	0,304
IAVG300538	02/06/2022	123,31	0,344



ANCHE

VALORACIÓN GENÉTICA PARA LA PRODUCCIÓN DE LECHAZOS

EVOLUCIÓN DEL ESQUEMA

Este esquema de selección surge en el año 2006 con el fin único de amparar a todos aquellos ganaderos y socios de raza churra que no ordeñan, pues exclusivamente se dedican a la producción de lechazos. Es en ese año cuando se comienza con la recogida de los primeros corderos como futuros sementales. Las actividades que recoge el programa se han ido desarrollando en un número variable de ganaderías a lo largo de todos estos años, siendo 42 las ganaderías que han participado en el año 2023, aunque son 78 las explotaciones calificadas como “no ordeño” las que estaban asociadas a ANCHE durante el mismo año.

En estos 18 años de trabajo, gracias a la recogida de datos como la fecha de parto, el número de crías por parto, la fecha en la que los lechazos alcanzan los 11 kg y la calificación de las madres, se ha podido crear un esquema de selección que busca conseguir ovejas cuya productividad económica sea máxima sin ser ordeñadas.

EL ESQUEMA EN DATOS

Analizando los datos más fiables aportados desde que comenzó el esquema y comparándolos con los datos registrados en la última valoración genética, se puede llegar a la conclusión de que varias han sido las mejoras obtenidas. En primer lugar, se ha logrado aumentar la prolificidad de las ovejas, es decir, el número de lechazos que tiene cada oveja en cada parto. Así se puede apreciar en la siguiente tabla:



PROLIFICIDAD	Inicio esquema	2023
AN	1,30	1,36
CO	1,46	1,38
FL	1,25	1,29
KF	1,29	1,36
MN	1,28	1,40
OA	1,18	1,26
PH	1,28	1,21
PT	1,28	1,59
SI	1,27	1,52
VO	1,33	1,37
Media	1,29	1,37

Además, esta prolificidad también se ve aumentada en parideras de inseminación con respecto a las de monta natural, siendo 0,2 puntos más elevada.

En cuanto a las fechas de venta de los lechazos, se ha conseguido disminuir notablemente los días en los que un lechazo logra alcanzar 11 kg de peso vivo, tanto en partos simples como en partos múltiples. En el siguiente gráfico se representan los datos con respecto a partos simples y partos dobles, pues son los tipos de parto que con más frecuencia se producen, no siendo tan habituales los partos triples o cuádruples.

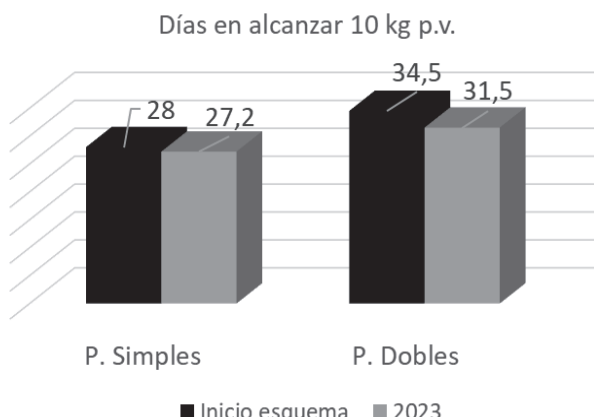

VALORACIÓN GENÉTICA 2023

A continuación se presentan los datos de la valoración genética realizada este año a partir de los datos obtenidos hasta 2023. Las 10 ovejas mejor valoradas han sido las siguientes:

Oveja	Global	Precisión	Partos	Hijas	H. Paridas
PTPT19266	159,74	0,349	4	4	1
MTMT20004	157,64	0,348	4	1	1
MTMT20012	154,97	0,346	4	0	0
COCO19034	152,90	0,341	5	0	0
KFKF18218	152,68	0,339	5	1	0
COCO20013	150,92	0,363	5	1	0
VFVF18140	147,85	0,338	6	1	1
MTMT17033	146,84	0,425	8	2	2
RURU15056	146,51	0,387	7	2	2
MTMT18021	145,98	0,382	8	2	1

MEJORANTES (3)

Macho	Índice	Fiabilidad	Hijas valoradas
PT329138	131,15	0,720	84
PT329149	130,26	0,613	76
PT329153	118,10	0,550	70

En OVIGEN se cuenta con 23 machos que participan en el esquema de selección para la producción de lechazos:

EN PRUEBA (20)

Macho	Índice	Fiabilidad	Hijas valoradas
PT329169	147,44	0,258	0
PT329170	144,75	0,263	0
PT329171	140,70	0,279	0
PT329173	139,27	0,267	0
PT329168	138,80	0,266	0
PT329156	137,56	0,380	34
PT329172	134,48	0,207	0
PT329165	133,56	0,257	37
PT329164	128,72	0,296	10
PT329166	127,14	0,183	12
VO329167	125,74	0,285	0
FL329152	125,17	0,399	15
PT329161	123,96	0,124	43
PT329163	123,05	0,283	17
YU329159	123,00	0,205	35
YU329160	117,20	0,222	29
FL329157	116,30	0,499	71
PT329155	112,35	0,453	49
SI329158	108,14	0,463	74
PT329154	106,17	0,524	55



Uno de los machos que en su momento se eligió como semental se encuentra ubicado en el CENSYRA de León con el fin de conseguir dosis congeladas. Este macho (PT329148) tiene un índice de 116,36, una fiabilidad de 0,681 y 89 hijas valoradas.

Nunca bajas la guardia



Vecoxan[®] 2,5 mg/ml DICLAZURILO

- Permite el desarrollo de inmunidad natural en la recria, protegiendo al rebaño de reinfecciones^{1,2}



- Sin periodo de retirada
- Sin limitaciones según peso o edad de los animales
- Sin restricciones medioambientales en su uso

1. Agnessens et al.: Build up of immunity after a diclazuril (Vecoxan) treatment in calves, poster at the World Buiatrics Congress, Nice, France, October 15-19, 2006.

2. Taylor et al.: Dose response effects of diclazuril against pathogenic, species of ovine coccidia and the development of protective immunity, *Veterinary Parasitology* 2011; 178: 48-57].

VECOXAN 2,5 mg/ml SUSPENSIÓN ORAL TERNEROS Y CORDEROS. COMPOSICIÓN POR ml: Sustancia activa: Diclazurilo para uso veterinario 2,5 mg. Excipientes: Parahidroxibenzoato de metilo [E 218] 1,8 mg, parahidroxibenzoato de propilo 0,2 mg. INDICACIONES Y ESPECIES DE DESTINO: Ovino (corderos) y bovino (terneros). En corderos: Prevención de la coccidiosis causada por *Eimeria crandallis* y *Eimeria avinoidalis*. En terneros: Prevención de la coccidiosis causada por *Eimeria bovis* y *Eimeria zuernii*. Si no hay un historial reciente y confirmado de coccidiosis clínica, antes de tratar debe confirmarse la presencia de coccidios en el rebaño o manada mediante muestreos fecales. CONTRAINDICACIONES: No usar en caso de hipersensibilidad a la sustancia activa o a algún excipiente. PRECAUCIONES: Evitar infradosificación por subestimación del peso vivo, mala administración del medicamento veterinario o falta de calibración del dispositivo dosificador (si lo hay). Terneros: En ciertos casos, es posible que solo se consiga una reducción transitoria de la excreción de ooquistes. Los casos clínicos de sospecha de resistencia a anticoccidióticos deben ser investigados mediante tests adecuados (test de reducción de recuento de huevos en heces). Cuando los resultados de los tests sugieren la resistencia a un antiprotozoario concreto, deberá utilizarse un anticoccidiótico perteneciente a otra clase farmacológica y con diferente modo de acción. Precauciones especiales para su uso en animales: El momento idóneo para tratar viene marcado por la epidemiología de *Eimeria* spp. y la presencia de coccidios en el rebaño o manada. Si no hay un historial reciente y confirmado de coccidiosis clínica, la presencia de coccidios debe ser confirmada mediante muestras fecales antes del tratamiento. La presencia de coccidiosis es un indicador de higiene insuficiente en el rebaño o corral. Se recomienda mejorar la higiene y tratar todos los corderos del rebaño y los terneros del corral. El uso frecuente y repetido de antiprotozoarios puede dar lugar al desarrollo de resistencia en los parásitos diana. Para alterar el curso de una coccidiosis clínica ya establecida, en aquellos animales que ya muestren signos de diarrea puede precisarse un tratamiento de apoyo adicional, pues diclazurilo no tiene actividad antimicrobiana. Precauciones específicas que debe tomar la persona que administre el medicamento a los animales: Lavarse las manos después de administrar el producto. No congelar. Periodo de validez después de abierto el envase primario: 3 meses. TIEMPO DE ESPERA: Carne: Corderos: cero días. Terneros: cero días. Uso veterinario – medicamento sujeto a prescripción veterinaria. Instrucciones completas en el prospecto. Mantener fuera de la vista y el alcance de los niños. Reg. N.º: 1309 ESP. Merck Sharp & Dohme Animal Health, S.L. Ficha técnica actualizada a 25 de septiembre de 2020.

 **MSD**
Animal Health

XXXVII CONCURSO-SUBASTA DE RAZA CHURRA. PALENCIA 2024

Los días 27 y 28 de abril de 2024, celebramos la XXXVII edición del Concurso - Subasta Oficial de Ganado Ovino de Raza Churra, con la ilusión de transmitir a todas las personas que nos quieran visitar el trabajo realizado por los ganaderos de la asociación y las mejoras obtenidas. Es el escaparate de la raza churra y la fiesta de los ganaderos de la Asociación.

La entrada de ganado en el recinto del mercado de la Excma. Diputación provincial de Palencia tendrá lugar el día 26 de abril, viernes.

El ganado permanecerá en el recinto hasta la finalización de los actos del día 28 de abril, domingo.

26-04-24 Viernes	Entrada del ganado de 8 a 15 horas
27-04-24 Sábado	Calificación morfológica - Premios
28-04-24 Domingo	Bolsa machos y hembras, subasta y salida del ganado.

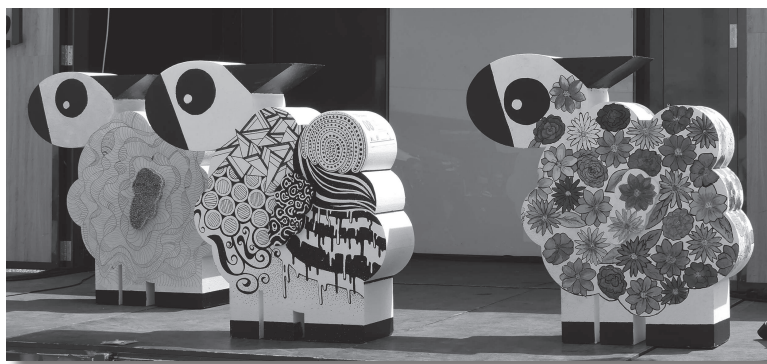

Las categorías en que se compite:

XXXVII Concurso nacional morfológico de la raza churra

- 3 secciones de lotes de machos
- 3 secciones de lotes de hembras
- Mejor canchín



Os presentamos ahora los mejores ganaderos en las diferentes categorías en las que se concursó, con los datos obtenidos en 2023 y que serán homenajeados durante la celebración de la feria por sus resultados. ¡Enhorabuena a las mejores explotaciones de 2023!!

XIX Concurso nacional de calidad de la leche de Raza Churra
Mejores ganaderos de ANCHE en calidad de leche 2023
Patrocinado por el Lilcyl

- 1º CENTRO INTEGRADO DE F.P. VIÑALTA** (Viñalta - Palencia)
Extracto Seco: 18,34 % - 671.000 células somáticas - 122.000 bacterias
- 2º ANTONIO PERDIGÓN BLANCO** (Moralina de Sayago - Zamora)
Extracto Seco: 16,87 % - 582.000 células somáticas - 178.000 bacterias
- 3º LUIS CARRERO PASCUAL** (Torregamones - Zamora)
Extracto Seco: 18,44 % - 946.000 células somáticas - 109.000 bacterias

XVIII Concurso nacional de calidad de lechazos de Raza Churra
Mejores ganaderos de ANCHE en calidad de lechazo 2023
Patrocinado por I.G.P. Lechazo de Castilla y León

- 1º JULIA PRIETO GUTIERREZ** (Dueñas - P)
Índice 170,40 - 98,78 % IGP
- 2º BERNARDO SILVO SANTOS** (Cozcurrita. - Za)
Índice 155,40 - 97,81 % IGP
- 3º PEDRO ANT. DELGADO GARCÍA** (Monleras - Sa)
Índice 147,39 - 97,92 % IGP



XVII Concurso de Inseminación Artificial
Mejores ganaderos de ANCHE en resultados de I.A. cervical 2023
Patrocinado por MSD Animal Health

INSEMINACIÓN CERVICAL

- | | |
|--|----------------------------------|
| 1º JOSÉ LUIS BLANCO MARTÍN Carrasco - Sa) | 76,00 % lote de 25 ovejas |
| 2º DIPUTACIÓN PROVINCIAL P (Congosto de Valdavia - P) | 74,00 % lote de 55 ovejas |
| 3º CENTRO INTEG. F. P. VIÑALTA (Palencia - P). | 73,47 % lote de 50 ovejas |

XIV Concurso nacional de cantidad de leche de raza churra
Patrocinado por Excma. Diputación Provincial Palencia

Mejores ganaderos de ANCHE medias producción de CLO 2023

- | | |
|---|------------------------------------|
| 1º HEGRADECA, Sdad. Coop. (Villalpando - Za) | Media de 222 L. en 123 días |
| 2º ANTONIO PERDIGÓN BLANCO (Moralina de Sayago - Za) | Media de 210 L. en 127 días |
| 3º JESÚS ÁNGEL MARTÍN SAHAGÚN (Villabrágima - Va) | Media de 208 L. en 188 días |



MEJOR OVEJA:

Oveja en CLO con mayor producción en 2023.

MS18057

638 L. en 306 días de JESÚS ÁNGEL MARTÍN SAHAGÚN
(Villabrágima - Va)

Por otro lado, este año se vuelve a celebrar el:

XI CONCURSO DE FOTOGRAFÍA DE RAZA CHURRA

Volveremos a plasmar en imágenes nuestro quehacer diario con la raza churra y su entorno, para mostrar, además de nuestro trabajo, ese punto de belleza y simpatía que nos produce y que queremos transmitir a los demás.



1er Premio 2023:

Álvaro Renedo Bustillo

(Fromista - Palencia)

“De vuelta a casa”



2º Premio 2023:

Alba Barrul Santos

(Herrera de Pisuerga- Palencia)

“Sin quitar ojo a su pequeño”

XXXVII Subasta nacional de la raza churra

Este año la **subasta de sementales** de raza churra, se celebrará el 28 de abril con los animales pertenecientes a ganaderías valoradas dentro del Esquema de selección de Leche.

También celebraremos, la **bolsa de machos del esquema de carne**, con los ganaderos dedicados solamente a la producción de lechazos.

Asimismo, tendremos oportunidad de optar a unos **lotes de hembras** de la Diputación de Palencia (Finca Tablares) con el fin de difundir la mejora genética obtenida en dichas instalaciones.

Todos los actos se celebrarán el **28 de abril**.

Los animales podrán salir del recinto ferial el domingo por la mañana.



Programa 2024

SÁBADO 27 de abril MAÑANA

- 9:30 h **Calificación del concurso morfológico.**
Mercado Comarcal de Ganado.
- 9:30 h **Exposición de los Premios Feria Churra 2024.**
Auditorio, Mercado Comarcal de Ganado.
- 10:00 h **Presentación del ciclo.**
Auditorio, Mercado Comarcal de Ganado.
Presenta: David Blanco, Radio Palencia Cadena SER.
- 10:10 h **“Beneficios de la leche y del queso de oveja Churra para la salud”.**
Auditorio, Mercado Comarcal de Ganado.
Javier Fontecha, Área de Ciencia y Tecnología de los Alimentos del Consejo Superior de Investigaciones Científicas (CSIC).
- 10:30 h **“El lechazo Churro cuando es mucho más que un buen asado”.**
Auditorio, Mercado Comarcal de Ganado.
Pedro Mario, Chef del Restaurante El Ermitaño.
- 11:00 h **Inauguración oficial: Autoridades junto a Embajador de la Raza Churra 2024, y acto de hermanamiento con la Raza Castellana.**
Auditorio, Mercado Comarcal de Ganado.
- 11:30 h **Debate: “Situación del comercio nacional de productos de carne, leche y otros derivados de la raza Churra”.**
Auditorio, Mercado Comarcal de Ganado.
Modera: David Blanco, Radio Palencia Cadena SER.
Participan: Presidente ANCHE: Mariano Paramio; Presidente IGP Lechazo de Castilla y León: José Luis Fraile; Presidente Mesa de Lechazo de CyL: Secundino Cordero; Responsable Área Comercial de DEOVINO: Valentín Sánchez.

DOMINGO 28 de abril MAÑANA

- 11:30 h **Cata/degustación de una selección antológica de quesos de oveja Churra.**
Auditorio, Mercado Comarcal de Ganado.
José Luis Galván, director Premios Cincho.
- 12:15 h **Presentación del Proyecto “Sebastiana”.**
Auditorio, Mercado Comarcal de Ganado.
Asociación Española de Criadores de Ganado Ovino Selecto de Raza Castellana, ANCA.
- 12:40 h **Presentación de la bolsa de machos y hembras.**
Auditorio, Mercado Comarcal de Ganado.
- 13:00 h **Subasta de sementales de producción lechera.**
Auditorio, Mercado Comarcal de Ganado.
- 13:00 h **Caldereta popular de lechazo IGP Lechazo de CYL.**
Nave Churra, Mercado Comarcal de Ganado.
- 13:30 h **Guillermo “El Coleccionista” en directo.**
Campa Churra, Mercado Comarcal de Ganado.
- 15:00 h **Fin de la Feria Churra 2024.**

SÁBADO 27 de abril TARDE

- 12:00 h **Fan Zone Oficial “Alimentos de Palencia” Zunder Palencia–Baskonia.**
Campa Churra, Mercado Comarcal de Ganado.
- 17:30 h **La Senda del Pastor (cine documental).**
Auditorio, Mercado Comarcal de Ganado.







PROGRAMACIÓN FAN ZONE “ALIMENTOS DE PALENCIA” ZUNDER PALENCIA - BASKONIA

- 10:30 h/ **Campeonato Infantil Basket 3x3 + Clínic Técnico.**
15:30 h Campa Churra, Mercado Comarcal de Ganado.
- 12:00 h/ **Set Xperiencia VR NBA (experiencia basket VR).**
16:00 h Nave Churra, Mercado Comarcal de Ganado.
- 12:30 h/ **Héctor Calderón Dj.**
14:00 h Campa Churra, Mercado Comarcal de Ganado.
- 14:00 h/ **Jim Brothers and Co. en directo.**
15:30 h Campa Churra, Mercado Comarcal de Ganado.
- 15:30 h/ **Héctor Calderón dj.**
16:15 h Campa Churra, Mercado Comarcal de Ganado.
- 15:30 h/ **Pixie Dixie Band animando la Fan Zone**
16:15 h Campa Churra, Mercado Comarcal de Ganado.
- 16:15 h **Entrega de premios 3x3, sorteo de regalos y subasta de la Ovejita Churra 3D 2024 (modelo Zunder Palencia).**
Campa Churra, Mercado Comarcal de Ganado.
- 16:45 h **Procesión al Pabellón de Deportes de ambas aficiones encabezadas por la Pixie Dixie Band.**
Campa Churra, Mercado Comarcal de Ganado.

OTRAS ACTIVIDADES DENTRO DE LA FAN ZONE:

- *Stands de productores de Alimentos de Palencia.
- *Juegos hinchables para los más pequeños.
- *Presencia de “Chigui”, Mascota del Zunder Palencia.
- *Bar-terraza con servicio de comida y bebida.

EVENTOS PARALELOS

-  **Concursos de la Raza Churra ANCHE 2024.**
Nave Churra, Mercado Comarcal de Ganado.
27 y 28 de abril.
-  **Exposición de piezas presentadas al Concurso de Fotografía de la Raza Churra.**
Nave Churra, Mercado Comarcal de Ganado.
27 y 28 de abril.
-  **Bar-terraza con conciertos y música en directo.**
Campa Churra, Mercado Comarcal de Ganado.
27 y 28 de abril.
-  **Stands de Productores de Alimentos de Palencia.**
Campa Churra, Mercado Comarcal de Ganado.
27 y 28 de abril.

Agradecimiento especial a:

Interovic / Escuela Interprofesional Láctea / Mesa del Lechazo de CYL, también a los quesos antológicos de: La Majada de Barcina / Montiermo / Campos Góticos / Dehesa de la Guadaña / Amado Charra / La Faya y Villa de la Nava, y al director de los Premios Cincho: José Luis Galván.



CHURRA2024
GASTRONOMIA

www.feriachurra.com

POESÍA BUCÓLICA

Zagalejo de Perlas

Zagalejo de perlas,
hijo del Alba,
¿dónde vais que hace frío
tan de mañana?.

Como sois lucero
del alma mía,
al traer el día
nacéis primero;
pastor y cordero
sin choza y lana,
¿dónde vais que hace frío
tan de mañana?

Perlas en los ojos,
risa en la boca,
las almas provoca
a placer y enojos;
cabellitos rojos,
boca de grana,
¿dónde vais que hace frío
tan de mañana?

Que tenéis que hacer,
pastorcito santo,
madrugando tanto
lo dais a entender;
aunque vais a ver
disfrazado el alma,
¿dónde vais que hace frío
tan de mañana.

Autor del poema:
Lope de Vega



ANCHE

ASOCIACIÓN NACIONAL DE CRIADORES
DE GANADO OVINO SELECTO
DE RAZA CHURRA



En memoria de nuestro compañero Miguel

Gracias por tu labor en ANCHE durante
tantos años.

Allá donde te encuentres, estará todo mucho
más organizado.

Te vamos a echar de menos.

Descansa en paz

Concurso Subasta Oficial
de Ganado Ovino Selecto
de Raza Churra
Abril 27/28

Mercado de Ganado de Allende el Río
Ctra. Castrogonzalo, 66
Palencia



CH 37

www.feriachurra.com

@razachurra

Raza invitada: Castellana

FERIA CHURRA 2024 GASTRONOMÍA

Organiza



Co-organizadores y patrocinadores institucionales



Patrocinadores institucionales



Embajador 2024



Agradecimiento especial a:

Interovic / Escuela Interprofesional Láctea / Mesa del Lechazo de CYL, también a los quesos antológicos de: La Majada de Barcina / Montiermo / Campos Góticos / Dehesa de la Guadaña / Amado Charra / La Faya y Villa de la Nava, y al director de los Premios Cincho: José Luis Galván.